

Erstsemestereinführungstage (EET)

(SoSe 2026)

09.04.2026



Das Fach Geschichte im Lehramtsstudium



Erstsemestereinführungstage (EET) im SoSe 2026: Einführungsveranstaltung des Faches Geschichte (Lehramt)

Liebe (künftige) Studierende,

die offizielle **Einführungsveranstaltung des Faches Geschichte (Lehramt)** im SoSe 2026 findet am **Donnerstag 09.04.2026** (9.00 - 11.00 Uhr, im Hörsaal U5/00.24) statt. Herr Prof. Dr. Bert Freyberger (Professur für Didaktik der Geschichte, Fachstudienberater im Lehramt) wird Ihnen darin wichtige inhaltliche und organisatorische Informationen für Ihr künftiges Fachstudium geben.

Im unmittelbaren **Anschluss an die Einführungsveranstaltung (11.00 - 12.00 Uhr, ebenfalls im Hörsaal U5/00.24)** haben Sie zudem die Möglichkeit, ein **fachspezifisches Tutorium** (abgehalten von Studierenden des Faches) zu besuchen, um dort evtl. nötige individuelle Nachfragen zu stellen. Es ist also nicht als alternatives Angebot zu verstehen, sondern dient der Ergänzung bzw. Vertiefung des in der Einführungsveranstaltung Gehörten. Falls Sie darüber hinaus weitere Fragen oder Probleme (z.B. bei der konkreten Stundenplanerstellung o.Ä.) haben sollten, suchen Sie bitte auch das Ersti-Café auf!

Es empfiehlt sich also auf jeden Fall ein **Besuch beider Veranstaltungen**. Falls Sie bereits vorab allgemeine Informationen zum Lehramtsstudium des Faches Geschichte erhalten möchten, so finden Sie diese unter folgenden Links:

[Allgemeines zum Studium des Faches Geschichte](#)

[Aktuelles des Faches \("News"\) im Rahmen des Instituts für Geschichtswissenschaften und Europäische Ethnologie](#)

[Lehrveranstaltungen des Instituts im SoSe 2026](#)

News



**Erstsemestereinführungstage (EET) im SoSe 2026:
Einführungsveranstaltung
des Faches Geschichte
(Lehramt)**

13.03.2026

➔ **Hier auch Einstellung der heutigen
Präsentation (pdf)!**



Geschichte im Lehramtsstudium



Das Fach Geschichte

Die Geschichtswissenschaft beschäftigt sich mit Strukturen, Prozessen und Ereignissen in Gesellschaft und Politik, in Wirtschaft und Kultur. Mehr als andere Humanwissenschaften konzentriert sie sich auf den Wandel der Wirklichkeit im Zeitablauf, auf dessen Beschreibung und Erklärung. Deshalb behandeln Historikerinnen und Historiker meist Vergangenes, ohne sich jedoch darauf zu beschränken.

Wenn auch in Anbetracht der großen Stofffülle eine Spezialisierung schon im Studium, noch mehr aber im Beruf unerlässlich ist, so dürfen doch Historikerinnen und Historiker weniger als andere Wissenschaftler nur spezialisiert sein. Dies macht Ihre Arbeit einerseits schwierig, andererseits aber auch besonders spannend: Die Geschichtswissenschaft liegt im Schnittpunkt der verschiedenen Sozial- und Geisteswissenschaften, deren Arbeitsbereiche sie jeweils unter dem Gesichtspunkt des Wandels der Zeit integrieren muss.

Aus diesem Grund müssen Historikerinnen und Historiker auch möglichst viel von den Theorien und Ergebnissen der benachbarten Disziplinen verstehen. Historikerinnen und Historiker wenden viele verschiedene Methoden an, darunter auch solche, die man auch in anderen empirischen Sozialwissenschaften einsetzt. Historikerinnen und Historiker verfügen über spezifisch historische Methoden, wie z.B. die Quellenkritik und die Interpretation, die ihnen zu differenzierter Einsicht in historische Prozesse und gesellschaftliche Zusammenhänge verhelfen.

Ihr Ansprechpartner



Prof. Dr. Bert Freyberger
Raum KR12/02.02
Am Kranen 12
96047 Bamberg
Telefon: +49 951 863-2326
E-Mail: bert.freyberger@uni-bamberg.de



Alte Geschichte (N.N., Vertretung Prof. Dr. Caroline Kreuzer)



Mittelalterliche Geschichte (Prof. Dr. Klaus van Eickels)



Neuere Geschichte (Prof. Dr. Mark Häberlein)



Neuere und Neueste Geschichte (Prof. Dr. Sabine Freitag)



Wirtschafts- und Sozialgeschichte mit dem Schwerpunkt Arbeit und Bildung (Jun.-Prof. Dr. Nina Kleinöder)

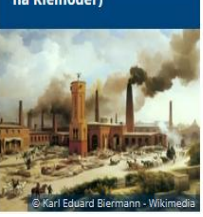

Didaktik der Geschichte (Prof. Dr. Bert Freyberger)

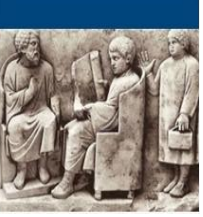

Geschichte und Kultur der Spätantike (Prof. Dr. Dr. Peter Riedlberger)



Digitale Geschichtswissenschaften (Prof. Dr. Werner Scheltjens)



Historische Grundwissenschaften (Prof. Dr. Christof Rolker)



Europäische Ethnologie (Jun.-Prof. Dr. Barbara Wittmann)



Bayerische Landesgeschichte



News

Examensvorbereitungskurs Alte Geschichte (Lehramt) im SoSe 2026
01.04.2026

Erstsemestereinführungstage (EET) im SoSe 2026: Einführungsveranstaltung des Faches Geschichte (Lehramt)
13.03.2026

Informationsveranstaltung zum Ersten Staatsexamen im Unterrichtsfach Geschichte (SoSe 2026)
19.02.2026

Pflichtbelegung Bayerische Landesgeschichte (Lehramt) im SoSe 2026
19.02.2026

Eigenexkursionen
Bitte beachten Sie folgende Rahmenbedingungen!
03.11.2023

[▶ Alle ansehen](#)

Tip:
Regelmäßig die [Homepage des Instituts](#) und der [einzelnen Facheinheiten](#) besuchen und [keine Neuigkeiten verpassen!](#)

Bayerische Landesgeschichte als Querschnittssektor

Die Aufgabe, die Landesgeschichte in Forschung und Lehre zu vertreten, ist **gemeinsame Aufgabe aller Lehrstühle und Professuren des Instituts für Geschichtswissenschaften und Europäische Ethnologie** (insbesondere der Lehrstühle für Mittelalterliche Geschichte, Neuere Geschichte und Neueste Geschichte), jedoch werden auch in anderen Teilbereichen immer wieder auch Themen von landesgeschichtlicher Bedeutung behandelt. Ebenso bietet das **Institut für Fränkische Landesgeschichte Thurnau** regelmäßig landesgeschichtliche Lehrveranstaltungen an.

Das Studium von Inhalten der Bayerischen Landesgeschichte ist in **allen Studiengängen des Faches Geschichte** möglich bzw. relevant. Im Bachelor- und Masterstudiengang, wo Landesgeschichte nicht verpflichtend festgeschrieben ist, wenden sich Studierende mit landeshistorischen Interessen bitte an den Lehrstuhl bzw. die Professur, in deren Bereich ihr Interessenschwerpunkt fällt.

Im Lehramtsstudium garantiert die sog. **Pflichtbelegung Bayerische Landesgeschichte** einschlägige Forderungen der LPO I. Studierende aller Schularten müssen im Unterrichtsfach Geschichteteine verpflichtende Mindestpunktzahl (je nach Schulart 7-14 LP) in Bayerischer Landesgeschichte nachweisen: Dies findet sich – je nach Studienbeginn – z.T. in eigenen Modulen "Bayerische Landesgeschichte", z.T. im sog. Lehramtsmodul wieder; im Didaktikfach Mittelschule ist im Rahmen des sog. Lehramtsmoduls eine freiwillige Belegung möglich.

Das Gesamtfach Geschichte bietet dafür **in jedem Semester** eine ausreichende Zahl an Lehrveranstaltungen, die dafür verwendbar sind, an.

„Pflichtbelegung Bayerische Landesgeschichte“



Im Rahmen der Pflichtbelegung Bayerische Landesgeschichte (Lehramt) sind im Sommersemester 2026 folgende Lehrveranstaltungen verwendbar:

Vorlesungen (max. 3 LP):

Süddeutschland im Mittelalter (Ott)

Der Erste Weltkrieg, Internationale Vorgeschichte – Verlauf – Folgen (Freitag)

Proseminare (max. 7 LP):

Von "großen", "frommen" und "einfältigen" Herrschern - Die Karolinger und ihre Reiche (Pfeifer)

Das höfische Fest (Flurschütz da Cruz)

Übungen (max. 5 LP):

Heinrich und Kunigunde - Kaiser und Kaiserin (Pfeifer / Goller / Mierke)

Familienbriefe als kulturgeschichtliche Quelle – Die Korrespondenz einer Augsburger Familie aus dem Dreißigjährigen Krieg (Häberlein)

Frühdruck in Franken (Wagner)

Übung zur Vorlesung Einführung in die Heraldik (Rolker)

Einführung in die Museumsarbeit (Hopp)

Hauptseminare (max. 7 LP):

Ludwig der Bayer (van Eickels)

Reiche, Regenten, Republiken. Formen der Herrschaft in Mittelalter und Früher Neuzeit (Flurschütz da Cruz)

1699: Die antijüdischen Unruhen im Hochstift Bamberg (Häberlein, Schmolz-Häberlein)

Biopics – Filmbiographien als Vermittlungsmedium historischer Vergangenheit (Freitag)

Die Geschichte des europäischen Wohlfahrtsstaates (Kleinöder)

Handschriften jagen im digitalen Zeitalter (Rolker)

Gartenstadt – Trabantenstadt – Neubaugebiet. Suburbane Siedlungsformen in Franken im 20. Jahrhundert (Ott)

Bitte beachten Sie grundsätzlich:

- Das **Angebot an Lehrveranstaltungen** kann sich bis zum Beginn der Vorlesungszeit des SoSe 2026 durchaus noch erweitern.
- Bei Wahl einer der genannten Lehrveranstaltungen muss die **individuelle Prüfungsleistung** jeweils aus dem Bereich der Bayerischen Landesgeschichte stammen.
- Die **maximale LP-Zahl** richtet sich nach der jeweiligen Studien- und Prüfungsordnung. Sie kann je nach modularem Bedarf auch gekürzt werden.
- **Weitere Informationen zu den Lehrveranstaltungen** finden Sie direkt im [Univis](#).

Bitte kontaktieren Sie im Vorfeld unbedingt die **jeweiligen Dozierenden**, um sicherzustellen, dass in der betreffenden Lehrveranstaltung tatsächlich genügend thematisches Angebot zur Verfügung steht. Bei grundsätzlichen **Fragen** wenden Sie sich bitte direkt an [Prof. Dr. Bert Freyberger](#).

Ein Schloss für die Geschichte Frankens

Wenn Sie sich für die Geschichte der Region
und ihre Vernetzung in die Welt interessieren,
sind Sie bei uns bestens aufgehoben.
[...mehr](#)

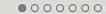

Willkommen beim Institut für Fränkische Landesgeschichte!



Digitalisierungsprojekt

evangelische Pfarrbeschreibungen
des 19. und frühen 20. Jahrhundert



50 Jahre Universität Bayreuth!
Geschichte und Geschichten.

50 Jahre Universität Bayreuth
Geschichten und Geschichte

STUDIUM
& LEHRE

Studium & Lehre

Unsere Angebote an den
Universitäten Bamberg und
Bayreuth



Institut für Fränkische Landesgeschichte (IFLG)
Marktplatz 1
95349 Thurnau
Tel. + 49 (0) 9228 99605-16 (Sekretariat)
info@iflg-thurnau.de

Sekretariatszeiten:

Montag bis Freitag von 8.00 bis 12.00 Uhr

Besuchsadressen





Zentrum für Lehrerinnen- und
Lehrerbildung Bamberg



Modulhandbuch für das Studium

Lehramt an öffentlichen Schulen

an der Otto-Friedrich-Universität Bamberg

gültig ab

Sommersemester 2026

Stand: 12.03.2026

Vorläufige Fassung -

Angaben vorbehaltlich des ministeriellen Einvernehmens und der Genehmigung durch
den Präsidenten

Geltungsdauer: Für das Sommersemester 2026 und nachfolgende Semester bis zur
Bekanntgabe eines geänderten Modulhandbuchs.

Modulhandbuch – „Fahrplan“ für das Lehramtsstudium



Inhaltsverzeichnis

1. Allgemeine Pädagogik (siehe Erziehungswissenschaften)	271
2. Berufssprache Deutsch	11
2a. Beruf und Wirtschaft	28
3. Didaktik der Biologie	58
4. Didaktik der Chemie	67
5. Deutsch	76
5a. Deutsch als Zweitsprache	126
6. Englisch	132
7. Erweiterungsstudium Beratungslehrkraft	203
8. Erweiterungsstudium Ethik bzw. Philosophie/Ethik	228
8a. Erweiterungsstudium Individuelle Förderung von Schülerinnen und Schülern	235
8b. Erweiterungsstudium Bildung für nachhaltige Entwicklung	257
9. Erziehungswissenschaften	269
10. Französisch	298
11. Geographie	334
12. Geschichte	446

Didaktikfach Grundschule



Sem	Didaktik der Geschichte	
1-7	Basismodul Didaktik der Geschichte (nicht vertieft) (P)	5 LP
2-7	Aufbaumodul Didaktik der Geschichte (nicht vertieft) (P)	7 LP
3-6	Theorie-/Praxismodul Didaktik der Geschichte (WP)	5 LP

Das sind lediglich Empfehlungen!

Hier studieren Sie **ausschließlich** Didaktik der Geschichte!

Didaktikfach Grundschule



Bereich	Geschichte
Modulbezeichnung	Basismodul Didaktik der Geschichte
Modulnummer	LAMOD-11-07-001e
Verwendbarkeit	Lehramt Grundschule (Didaktikfach Geschichte) Lehramt Mittelschule (Didaktikfach Geschichte) Lehramt Grundschule (Unterrichtsfach Geschichte) Lehramt Mittelschule (Unterrichtsfach Geschichte) Lehramt Realschule (Unterrichtsfach Geschichte) Lehramt Gymnasium (Unterrichtsfach Geschichte)
Status des Moduls	Pflichtmodul
Modulverantwortlicher	Prof. Dr. Bert Freyberger
Beteiligte Fachgebiete	Keine weiteren
Veranstaltungen	a) Vorlesung Didaktik der Geschichte (WS): Grundlagen der Geschichtsdidaktik (2 SWS) (3 LP) oder Vorlesung Didaktik der Geschichte (SS): Geschichtsunterricht in Bayern (2 SWS) (3 LP) b) Vorlesung Didaktik der Geschichte (SS): Geschichtsunterricht in Bayern (2 SWS) (2 LP) oder Vorlesung Didaktik der Geschichte (WS): Grundlagen der Geschichtsdidaktik (2 SWS) (2 LP)
Qualifikationsziele und Kompetenzen	Einsicht in die Notwendigkeit und Wirkungskraft des sog. Geschichtsbewusstseins; Fähigkeit, die wichtigsten Elemente der schulischen und außerschulischen Geschichtsdidaktik in der Konzeption und Durchführung eigener Unterrichtsstunden zu berücksichtigen

Bereich	Geschichte
Modulbezeichnung	Aufbaumodul Didaktik der Geschichte (nicht vertieft)
Modulnummer	LAMOD-11-07-006b
Verwendbarkeit	Lehramt Grundschule (Didaktikfach Geschichte) Lehramt Mittelschule (Didaktikfach Geschichte) Lehramt Grundschule (Unterrichtsfach Geschichte) Lehramt Mittelschule (Unterrichtsfach Geschichte) Lehramt Realschule (Unterrichtsfach Geschichte)
Status des Moduls	Pflichtmodul
Modulverantwortlicher	Prof. Dr. Bert Freyberger
Beteiligte Fachgebiete	Keine weiteren
Veranstaltungen	Seminar Didaktik der Geschichte (2 SWS) Studierende des Lehramts <u>Grundschule</u> müssen hier das Seminar „Geschichte im Heimat- und Sachunterricht der Grundschule“ belegen.
Qualifikationsziele und Kompetenzen	Einsicht in die Notwendigkeit und Wirkungskraft des sog. Geschichtsbewusstseins; Fähigkeit, die wichtigsten Elemente der schulischen und außerschulischen Geschichtsdidaktik in der Konzeption und Durchführung eigener Unterrichtsstunden zu berücksichtigen
Lerninhalte	Systematische Einführung in das Studium der Didaktik der Geschichte, Vorstellung der wichtigsten Arbeitsbereiche, Fragestellungen und Methoden des Fachs: Einführung in die Lehrpläne der Schularten (jeweils im Sommersemester) sowie in die Grundlagen der schulischen und außerschulischen Geschichtsdidaktik (jeweils im Wintersemester)

Didaktikfach Mittelschule



Sem	Didaktik der Geschichte	
1-7	Basismodul Didaktik der Geschichte (nicht vertieft) (P)	5 LP
2-7	Aufbaumodul Didaktik der Geschichte (nicht vertieft) (P)	7 LP
3-7	Lehramtsmodul Mittelschule Geschichte (P)	10 LP
3-6	Theorie-/Praxismodul Didaktik der Geschichte (WP)	5 LP

Hier studieren Sie **neben** Didaktik der Geschichte **auch Fachwissenschaft!**

Didaktikfach Mittelschule



Bereich	Geschichte
Modulbezeichnung	Lehramtsmodul Mittelschule Geschichte
Modulnummer	LAMOD-11-01-004b
Verwendbarkeit	Lehramt Mittelschule (Didaktikfach Geschichte)
Status des Moduls	Pflichtmodul
Modulverantwortlicher	Prof. Dr. Bert Freyberger
Beteiligte Fachgebiete	Keine weiteren
Veranstaltungen	Es müssen mindestens zwei Lehrveranstaltungen aus dem fachwissenschaftlichen Angebot der Neueren oder Neuesten oder Bayerischen Landesgeschichte belegt werden. <u>Dringend empfohlene Lehrveranstaltungstypen:</u> a) 1 Pro- oder Hauptseminar (2 SWS)(7 LP) <u>und</u> b) 1 Vorlesung (2 SWS)(3 LP) oder 1 Übung (2 SWS) (3 LP)
Qualifikationsziele und Kompetenzen	Fähigkeit, die Inhalte und Theorien des Faches auch auf größere Zeiträume fragestellungsgeleitet anzuwenden und im Rahmen einer wissenschaftlichen Präsentation zu einer geschlossenen Darstellung zu verdichten und in angemessener Weise darzustellen.
Lerninhalte	Überblick über Epochen und Räume der Geschichte, Kenntnis der Bayerischen Landesgeschichte, u.U. exemplarische Darstellung eines fachwissenschaftlichen Spezialgebiets.

Modulprüfung / Modulteilprüfungen	In a) Schriftliche Hausarbeit (Bearbeitungsfrist ab Themenstellung: 6 Monate)
Berechnung der Modulnote	Modulnote = Note der Modulprüfung
Besondere Bestehensvoraussetzung/en	keine
Studierendenworkload	Präsenzstudium: 60 Stunden Selbststudium: 240 Stunden
Leistungspunkte	10

Unterrichtsfach Grund- und Mittelschule

Sem	Alte Geschichte	Mittelalterliche Geschichte	Neuere Geschichte	Neueste Geschichte	Didaktik der Geschichte
1-2	Einführungsmodul Theorien und Methoden (P) ¹ 5 LP				
1-3	Basismodul (WP) ² (Variante A oder B) 7 LP	Basismodul (WP) ¹ (Variante A oder B) 7 LP	Basismodul (WP) ¹ (Variante A oder B) 7 LP	Basismodul (WP) ¹ (Variante A oder B) 7 LP	Basismodul (P) 5 LP
3-7				Aufbaumodul (P) 7 LP	Aufbaumodul (nicht vertieft) (P) 7 LP
1-7	Vertiefungsmodul (WP) ³ (Variante A oder B) 6 LP	Vertiefungsmodul (WP) ³ (Variante A oder B) 6 LP	Vertiefungsmodul (WP) ³ (Variante A oder B) 6 LP	Vertiefungsmodul (WP) ³ (Variante A oder B) 6 LP	Theorie-/Praxismodul (WP) 5 LP
3-7	Modul Bayerische Landesgeschichte (WP) (Variante A oder B) 8 LP				
7	Klausuren des Staatsexamens				

¹ Das Einführungsmodul wird alternativ in einer der vier Epochen (Alte, Mittelalterliche, Neuere, Neueste Geschichte) oder in den Historischen Grund- oder Digitalen Geschichtswissenschaften absolviert.

² Es sind insgesamt vier Basismodule (alle Epochen) zu absolvieren. Sowohl in der Älteren Abteilung (Alte oder Mittelalterliche Geschichte) als auch in der Neueren Abteilung (Neuere oder Neueste Geschichte) ist jeweils mindestens einmal die Variante A (= Proseminar) zu absolvieren.

³ Es ist ein Vertiefungsmodul aus einer Epoche nach Wahl zu absolvieren

Unterrichtsfach Grund- und Mittelschule



Bereich	Geschichte
Modulbezeichnung	Einführungsmodul Theorien und Methoden
Modulnummer	LAMOD-11-09-001
Verwendbarkeit	Lehramt Grundschule (Unterrichtsfach Geschichte) Lehramt Mittelschule (Unterrichtsfach Geschichte) Lehramt Realschule (Unterrichtsfach Geschichte) Lehramt Gymnasium (Unterrichtsfach Geschichte)
Status des Moduls	Pflichtmodul
Modulverantwortlicher	Prof. Dr. Bert Freyberger
Beteiligte Fachgebiete	Keine weiteren
Veranstaltungen	Grundkurs (2 SWS)
Qualifikationsziele und Kompetenzen	Fähigkeit, die kennen gelernten Hilfsmittel, Bibliographien, Internetressourcen und Nachschlagewerke selbstständig und zielgerichtet einzusetzen und zu benutzen, spezifische Quellen, Bibliographien, Internetressourcen und einschlägige Fachliteratur zu finden und auszuwerten
Lerninhalte	Systematische Einführung in das Studium des Faches Geschichte, Vorstellung der wichtigsten Hilfsmittel, Fragestellungen und Methoden des Faches, Einübung des Umgangs mit Bibliographien, Quellen, Internetressourcen und Fachliteratur, Überblick über die aktuelle Forschungslandschaft
Semester (empfohlen)	1-2
Angebotshäufigkeit	Jedes Semester
Minimale Moduldauer	1 Semester
Zulassungsvoraussetzung/en	keine
Studienempfehlung	keine
Lehr- und Prüfungssprache	Deutsch
Modulprüfung / Modulteilprüfungen	Portfolio (Rechercheaufgaben zur Verwendung von Bibliographien, Nachschlagewerken und Fachliteratur; Erstellung von Exzerpten; 8-20 Seiten)(Bearbeitungsfrist: 16 Wochen)
Berechnung der Modulnote	Modulnote = Note der Modulprüfung
Besondere Bestehensvoraussetzung/en	keine
Studierendenworkload	Präsenzstudium: 30 Stunden Selbststudium: 120 Stunden
Leistungspunkte	5

Im Fach Geschichte können Sie zwischen **vier verschiedenen Grundkursen (Pelz, Hack, Cuzel, Löslein)** wählen. Drei Grundkurse (2x Grauer, 1x Oestermann) sind ausschließlich für Studierende des **Faches Politik und Gesellschaft** reserviert.

Grundkurs Theorien und Methoden	Pelz, A.
Grundkurs; Rein Präsenz; 2 SWS; ben. Schein; ECTS: 5; Di, 10:15 - 11:45; KR12/01.05	
GK Grundkurs im Basismodul I Zeitgeschichte (PuG/SK) (GK) A	Grauer, J.
Grundkurs; Rein Präsenz; 2 SWS; ECTS: 5; Fr, 10:00 - 12:00; KR12/00.16; Beginn: 17.04.2026	
GK Grundkurs im Basismodul I Zeitgeschichte (PuG/SK) (GK) B	Grauer, J.
Grundkurs; Rein Präsenz; 2 SWS; ECTS: 5; Fr, 14:00 - 16:00; KR12/00.16; Beginn: 17.04.2026	
GK - Grundkurs im Basismodul I Zeitgeschichte (PuG/SK) (GK) C	Oestermann, T.
Grundkurs; Rein Präsenz; 2 SWS; ECTS: 5; Mi, 12:00 - 14:00; KR12/02.18; Beginn: 15.04.2026	
GK - Grundkurs Theorien und Methoden	Hack, M.
Grundkurs; Rein Präsenz; 2 SWS; Voranmeldung zur Teilnahme in FlexNow nötig! Anmeldezeitraum: ab 01.04.2026, 10:00 Uhr bis 01.05.2026. Die Anmeldung zur Prüfungsleistung erfolgt später im Rahmen der Fristen der dezentralen Prüfungen.; Mi, 12:00 - 14:00; US/02.18	
GK - Theorien und Methoden	Cuzel, P.
Grundkurs; Rein Präsenz; 2 SWS; Leistungsnachweis: Portfolio, bestehend aus mehreren kleineren Teilaufgaben; Mi, 8:30 - 10:00; KR12/00.05	
Grundkurs Theorien und Methoden (Löslein)	Löslein, L.
Grundkurs; Rein Präsenz; ECTS: 5; Die Anmeldung zur Lehrveranstaltung erfolgt über FlexNow ab dem 7. April 2026, 10:00 Uhr; Mo, 14:15 - 15:45; KR12/00.02	

Unterrichtsfach Grund- und Mittelschule



Sem	Ältere Abteilung		Neuere Abteilung		Didaktik der Geschichte
	Alte Geschichte	Mittelalterliche Geschichte	Neuere Geschichte	Neueste Geschichte	
1-2			Einführungsmodul Theorien und Methoden (P) ¹ 5 LP		
1-3	Basismodul (WP) ² (Variante A oder B) 7 LP	Basismodul (WP) ¹ (Variante A oder B) 7 LP	Basismodul (WP) ¹ (Variante A oder B) 7 LP	Basismodul (WP) ¹ (Variante A oder B) 7 LP	Basismodul (P) 5 LP
3-7				Aufbaumodul (P) 7 LP	Aufbaumodul (nicht vertieft) (P) 7 LP
1-7	Vertiefungsmodul (WP) ³ (Variante A oder B) 6 LP	Vertiefungsmodul (WP) ³ (Variante A oder B) 6 LP	Vertiefungsmodul (WP) ³ (Variante A oder B) 6 LP	Vertiefungsmodul (WP) ³ (Variante A oder B) 6 LP	Theorie-/Praxismodul (WP) 5 LP
3-7	Modul Bayerische Landesgeschichte (WP) (Variante A oder B) 8 LP				
7	Klausuren des Staatsexamens				

¹ Das Einführungsmodul wird alternativ in einer der vier Epochen (Alte, Mittelalterliche, Neuere, Neueste Geschichte) oder in den Historischen Grund- oder Digitalen Geschichtswissenschaften absolviert.

² Es sind insgesamt vier Basismodule (alle Epochen) zu absolvieren. Sowohl in der Älteren Abteilung (Alte oder Mittelalterliche Geschichte) als auch in der Neuere Abteilung (Neuere oder Neueste Geschichte) ist jeweils mindestens einmal die Variante A (= Proseminar) zu absolvieren.

³ Es ist ein Vertiefungsmodul aus einer Epoche nach Wahl zu absolvieren

Modultypen: Basismodul - Variante A



Bereich	Geschichte
Modulbezeichnung	Basismodul Alte Geschichte (Variante A)
Modulnummer	LAMOD-11-02-009
Verwendbarkeit	Lehramt Grundschule (Unterrichtsfach Geschichte) Lehramt Mittelschule (Unterrichtsfach Geschichte) Lehramt Realschule (Unterrichtsfach Geschichte) Lehramt Gymnasium (Unterrichtsfach Geschichte)
Status des Moduls	Wahlpflichtmodul
Modulverantwortlicher	Prof. Dr. Hartwin Brandt
Beteiligte Fachgebiete	Keine weiteren
Veranstaltungen	Proseminar Alte Geschichte (2 SWS)
Qualifikationsziele und Kompetenzen	Strukturierte Bearbeitung einer umgrenzten wissenschaftlichen Fragestellung in einem vorgegebenen Zeitrahmen, Fähigkeit, die kennen gelernten Hilfsmittel und Nachschlagewerke selbstständig und zielgerichtet einzusetzen und zu benutzen, eine überschaubare wissenschaftliche Fragestellung zu erarbeiten, fachteilspezifische Quellen und Fachliteratur zu finden, auszuwerten und im Rahmen einer ersten wissenschaftlichen Arbeit fragestellungsgeleitet zu einer geschlossenen Abhandlung zu verdichten und in angemessener Weise darzustellen
Lerninhalte	Systematische Einführung in das Studium der Alten Geschichte, Vorstellung der fachteilspezifischen Hilfsmittel, Fragestellungen und Methoden des Fachs, Einübung des fachteilspezifischen Umgangs mit Quellen und Fachliteratur, exemplarische Darstellung eines fachwissenschaftlichen Spezialgebiets
Semester (empfohlen)	1. – 2.

Modulprüfung / Modulteilprüfungen	Schriftliche Hausarbeit (10-20 Seiten); Bearbeitungsfrist ab Themenstellung: 6 Monate oder Schriftliche Prüfung (Klausur) (70 Minuten) Die Prüfungsart wird durch den/die Lehrveranstaltungsleiter/in zu Semesterbeginn der Lehrveranstaltung festgelegt und dokumentiert.
Berechnung der Modulnote	Modulnote = Note der Modulprüfung
Besondere Bestehensvoraussetzung/en	keine
Studierendenworkload	Präsenzstudium: 30 Stunden Selbststudium: 180 Stunden
Leistungspunkte	7

Modultypen: Basismodul - Variante B



Bereich	Geschichte
Modulbezeichnung	Basismodul Alte Geschichte (Variante B)
Modulnummer	LAMOD-11-02-010
Verwendbarkeit	Lehramt Grundschule (Unterrichtsfach Geschichte) Lehramt Mittelschule (Unterrichtsfach Geschichte) Lehramt Realschule (Unterrichtsfach Geschichte) Lehramt Gymnasium (Unterrichtsfach Geschichte)
Status des Moduls	Wahlpflichtmodul
Modulverantwortlicher	Prof. Dr. Hartwin Brandt
Beteiligte Fachgebiete	Keine weiteren
Veranstaltungen	a) Übung Alte Geschichte (2 SWS) (5 LP) b) Vorlesung Alte Geschichte (2 SWS) (2 LP)
Qualifikationsziele und Kompetenzen	Strukturierte Bearbeitung einer umgrenzten wissenschaftlichen Fragestellung in einem vorgegebenen Zeitrahmen, Fähigkeit, die kennen gelernten Hilfsmittel und Nachschlagewerke selbstständig und zielgerichtet einzusetzen und zu benutzen, eine überschaubare wissenschaftliche Fragestellung zu erarbeiten, fachteilspezifische Quellen und Fachliteratur zu finden, auszuwerten und im Rahmen einer ersten wissenschaftlichen Arbeit fragestellungsgeleitet zu einer geschlossenen Abhandlung zu verdichten und in angemessener Weise darzustellen

Modulprüfung / Modulteilprüfungen	In a) Schriftliche Hausarbeit (10-20 Seiten); Bearbeitungsfrist ab Themenstellung: 6 Monate oder Schriftliche Prüfung (Klausur) (70 Minuten)
	Die Prüfungsart wird durch den/die Lehrveranstaltungsleiter/in zu Semesterbeginn der Lehrveranstaltung festgelegt und dokumentiert.
Berechnung der Modulnote	Modulnote = Note der Modulprüfung
Besondere Bestehensvoraussetzung/en	keine
Studierendenworkload	Präsenzstudium: 60 Stunden Selbststudium: 150 Stunden
Leistungspunkte	7

Unterrichtsfach Gymnasium

Das Lehramt Realschule entspricht weitgehend dem der Grund- und Mittelschule!



Sem	Alte Geschichte	Mittelalterliche Geschichte	Neuere Geschichte	Neueste Geschichte	Didaktik der Geschichte
1-2			Einführungsmodul Theorien und Methoden (P) ⁹ 5 LP		
1-3	Basismodul (WP) ¹⁰ (Variante A oder B) 7 LP	Basismodul (WP) ⁸ (Variante A oder B) 7 LP	Basismodul (WP) ⁸ (Variante A oder B) 7 LP	Basismodul (WP) ⁸ (Variante A oder B) 7 LP	Basismodul (P) 5 LP
3-8	Aufbaumodul (P) 7 LP	Aufbaumodul (P) 7 LP	Aufbaumodul (P) 7 LP	Aufbaumodul (P) 7 LP	Aufbaumodul (vertieft) (P) 5 LP
1-8	Vertiefungsmodul (WP) ¹¹ (Variante A oder B) 6 LP	Vertiefungsmodul (WP) ⁹ (Variante A oder B) 6 LP	Vertiefungsmodul (WP) ⁹ (Variante A oder B) 6 LP	Vertiefungsmodul (WP) ⁹ (Variante A oder B) 6 LP	Theorie-/Praxismodul (WP) 5 LP
3-8	Modul I Bayerische Landesgeschichte (WP) (Variante A oder B) (7 LP) und Modul II Bayerische Landesgeschichte (P) (7 LP)				
3-9	Wahlpflichtbereich ¹² (WP) 8 LP				
8-9	Intensivierungsmodul ¹³ (WP) 5 LP und evtl. Abschlussarbeit 12 LP				
9	Klausuren des Staatsexamens				

Das Lehramt Gymnasium wird „**vertieft**“ studiert, d.h. es gibt deutlich mehr Module!

In ein paar Semestern... → Vertiefung!



Hauptseminare (SoSe 2026)

Bereich	Geschichte
Modulbezeichnung	Aufbaumodul Alte Geschichte
Modulnummer	LAMOD-11-02-013
Verwendbarkeit	Lehramt Gymnasium (Unterrichtsfach Geschichte)
Status des Moduls	Pflichtmodul
Modulverantwortlicher	Prof. Dr. Harwin Brandt
Beteiligte Fachgebiete	Keine weiteren
Veranstaltungen	Hauptseminar Alte Geschichte (2 SWS)
Qualifikationsziele und Kompetenzen	Erwerb von spezialisierten Kenntnissen zu einem ausgesuchten Spezialthema, Erwerb von fortgeschrittenen Fähigkeiten, die Methoden des Faches und der jeweiligen Forschungsrichtung zielgerichtet anzuwenden, eine komplexe wissenschaftliche Fragestellung anhand spezifischer Quellen und einschlägiger Fachliteratur zu finden, selbstständig zu bearbeiten und im Rahmen einer wissenschaftlichen Arbeit fragestellungsgeleitet zu einer beschlossenen Abhandlung zu verdichten und in angemessener Weise darzustellen
Lerninhalte	Darlegung von spezialisierten Kenntnissen und Auseinandersetzung mit aktuellen Fragestellungen und Methoden des Faches in einem ausgewählten Gegenstandsbereich, Einübung des Umfangs mit fachteil-spezifischen Quellen und Fachliteratur, Erarbeiten des aktuellen Forschungsstandes, eigenständige exemplarische Darstellung eines Spezial-themas
Semester (empfohlen)	3. – 6.
Angebotshäufigkeit	Jedes Semester
Minimale Moduldauer	1 Semester
Zulassungsvoraussetzung/en	keine
Studienempfehlung	Abgeschlossenes Basismodul Alte Geschichte (Variante A) oder (Variante B); Englischkenntnisse (B1) sowie gesicherte Lateinkenntnisse
Lehr- und Prüfungssprache	Deutsch
Modulprüfung / Modulteilprüfungen	Schriftliche Hausarbeit (10-20 Seiten); Bearbeitungsfrist ab Themenstellung: 6 Monate
Berechnung der Modulnote	Modulnote = Note der Modulprüfung
Besondere Bestehensvoraussetzung/en	keine
Studierendenworkload	Präsenzstudium: 30 Stunden Selbststudium: 180 Stunden
Leistungspunkte	7

HS Macht, Städte, Kulturen: Die Welt der Seleukiden im hellenistischen Osten	Kreutzer, C.
Hauptseminar; Rein Präsenz; 2 SWS; ben. Schein; ECTS: 7; Mo, 18:15 - 19:45, KR12/02.18	
HS Ludwig der Bayer	van Eickels, K.
Hauptseminar; Rein Präsenz; 2 SWS; ben. Schein; ECTS: 7; Mo, 16:00 - 18:00, KR12/00.16	
HS: 1699: Die antijüdischen Unruhen im Hochstift Bamberg	Haberlein, M. Schmölz- Haberlein, M.
Hauptseminar; Rein Präsenz; 3 SWS; ECTS: 7; Einzeltermin am 15.4.2026, 16:00 - 17:30, Raum n.V.; Einzeltermin am 17.4.2026, 9:00 - 12:00, Raum n.V.; Einzeltermin am 22.4.2026, 16:00 - 17:30, Raum n.V.; Einzeltermin am 24.4.2026, 9:00 - 12:00, Raum n.V.; Einzeltermin am 29.4.2026, Einzeltermin am 6.5.2026, 16:00 - 17:30, Raum n.V.; Einzeltermin am 8.5.2026, 9:00 - 12:00, Raum n.V.; Einzeltermin am 13.5.2026, Einzeltermin am 20.5.2026, 16:00 - 17:30, Raum n.V.; Einzeltermin am 22.5.2026, 9:00 - 12:00, Raum n.V.; Einzeltermin am 27.5.2026, 16:00 - 17:30, Raum n.V.; Einzeltermin am 29.5.2026, 9:00 - 12:00, Raum n.V.	
HS: Reiche, Regenten, Republiken, Formen der Herrschaft in Mittelalter und Früher Neuzeit	Flurschütz da Cruz, A.
Hauptseminar; Rein Präsenz; Mi, 8:30 - 10:00, KR12/02.05	
Die Erfindung des Terrorismus. Politische Gewalt und Literatur im Russischen Reich um 1900	Zehnder, Ch.
Blockseminar; Präsenz + Online-Anteile; ECTS: 8; Einzeltermin am 9.7.2026, 14:00 - 18:00, US/02.18; Einzeltermin am 9.7.2026, 12:00 - 14:00, US/02.17; Einzeltermin am 9.7.2026, 10:00 - 12:00, US/01.22; Einzeltermin am 9.7.2026, 10:00 - 18:00, OK8/01.03; Einzeltermin am 9.7.2026; Blockseminar 9.10. Juli 2026, mit PD Dr. Moritz Florin (Erlangen)	
HS (Seminar) Das Heimatland verlassen: Exil und Emigration in den Vereinigten Staaten von Amerika. Interdisziplinäres Blockseminar in den französischen Alpen, Chalet Giersch/Manigod	Freitag, S.
Hauptseminar; Rein Präsenz; 3 SWS; ECTS: 7; Termin: 18.-25.09.2026, Vorbesprechung Anfang Mai 2026 (Termin wird noch bekanntgegeben)!	
HS Biopics – Filmbiographien als Vermittlungsmedium historischer Vergangenheit	Freitag, S.
Hauptseminar; Rein Präsenz; 3 SWS; ECTS: 7; gültig im Rahmen der Pflichtbelegung Bayerische Landesgeschichte; verwendbar für Module der Neuesten Geschichte/Moderne und der Zeitgeschichte (Fach Sozialkunde/Politik und Gesellschaft [Basismodul II Zeitgeschichte]); nicht verwendbar für Module der Neuere Geschichte!; Mo, 14:00 - 16:15, KR12/02.05; Beginn: 13.04.2026, 14:00 Uhr bis 16:15 st.	
HS Der politische Totenkult in Europa im 20. Jahrhundert	Töth, H.
Hauptseminar; Rein Präsenz; 3 SWS; ECTS: 7; 3 SWS, ECTS-Credits max.: 7; verwendbar ausschließlich für Module der Neuesten Geschichte/Moderne sowie Basismodul II Zeitgeschichte (SK/PuG); Di, 12:00 - 15:00, KR12/00.16	
HS Gartenstadt – Trabantenstadt – Neubaugebiet. Suburbane Siedlungsformen in Franken im 20. Jahrhundert	Ott, M.
Hauptseminar; Rein Präsenz; 3 SWS; ECTS: 7; ausschließlich verwendbar für Module der Neuesten Geschichte und der Zeitgeschichte (Fach SK/PuG; Basismodul II Zeitgeschichte); gültig im Rahmen der Pflichtbelegung Bayerische Landesgeschichte Anmeldung über FlexNow ab 01.04.2026, 10:00 Uhr; Mo, 9:00 - 12:00, U2/00.25	
HS - Die Geschichte des europäischen Wohlfahrtsstaates	Kleinöder, N.
Seminar/Hauptseminar; Rein Präsenz; 2 SWS; ECTS: 7; Voranmeldung zur Teilnahme in FlexNow nötig! Anmeldezeitraum: ab 01.04.2026, 10:00 Uhr bis 01.05.2026. Die Anmeldung zur Prüfungsleistung erfolgt später im Rahmen der Fristen der dezentralen Prüfungen.; Mi, 10:00 - 12:00, KR12/00.16	
HS - Hauptseminar Zeitgeschichte (NUR Basismodul II Zeitgeschichte und Aufbaumodul Zeitgeschichte (PuG/SK)): "Ab in den Urlaub!" - Deutsch-deutsche Tourismusgeschichte	Hack, M.
Seminar/Hauptseminar; Rein Präsenz; 2 SWS; Voranmeldung zur Teilnahme in FlexNow nötig! Anmeldezeitraum: ab 01.04.2026, 10:00 Uhr bis 01.05.2026. Die Anmeldung zur Prüfungsleistung erfolgt später im Rahmen der Fristen der dezentralen Prüfungen.; Mi, 16:00 - 18:00, KR12/02.05	
HS Die Tetrarchie	Riedlberger, P.
Hauptseminar; Rein Präsenz; 2 SWS; ben. Schein; ECTS: 7; Do, 12:00 - 13:30, LU19/00.13	
Handschriften jagen im digitalen Zeitalter	Rölker, Ch.
Hauptseminar; Rein Präsenz; 2 SWS; Die Anmeldung zur Lehrveranstaltung erfolgt über FlexNow ab dem 7. April 2026, 10:00 Uhr; Do, 10:15 - 11:45, KR12/00.05	

Unterrichtsfach Gymnasium

Das Lehramt Realschule entspricht weitgehend dem der Grund- und Mittelschule!



Sem	Alte Geschichte	Mittelalterliche Geschichte	Neuere Geschichte	Neueste Geschichte	Didaktik der Geschichte
1-2			Einführungsmodul Theorien und Methoden (P) ⁹ 5 LP		
1-3	Basismodul (WP) ¹⁰ (Variante A oder B) 7 LP	Basismodul (WP) ⁸ (Variante A oder B) 7 LP	Basismodul (WP) ⁸ (Variante A oder B) 7 LP	Basismodul (WP) ⁸ (Variante A oder B) 7 LP	Basismodul (P) 5 LP
3-8	Aufbaumodul (P) 7 LP	Aufbaumodul (P) 7 LP	Aufbaumodul (P) 7 LP	Aufbaumodul (P) 7 LP	Aufbaumodul (vertieft) (P) 5 LP
1-8	Vertiefungsmodul (WP) ¹¹ (Variante A oder B) 6 LP	Vertiefungsmodul (WP) ⁹ (Variante A oder B) 6 LP	Vertiefungsmodul (WP) ⁹ (Variante A oder B) 6 LP	Vertiefungsmodul (WP) ⁹ (Variante A oder B) 6 LP	Theorie-/Praxismodul (WP) 5 LP
3-8	Modul I Bayerische Landesgeschichte (WP) (Variante A oder B) (7 LP) und Modul II Bayerische Landesgeschichte (P) (7 LP)				
3-9	Wahlpflichtbereich ¹² (WP) 8 LP				
8-9	Intensivierungsmodul ¹³ (WP) 5 LP und evtl. Abschlussarbeit 12 LP				
9	Klausuren des Staatsexamens				

Das Lehramt Gymnasium wird „**vertieft**“ studiert, d.h. es gibt deutlich mehr Module!



Bereich	Geschichte
Modulbezeichnung	Vertiefungsmodul Alte Geschichte (Variante A)
Modulnummer	IAMOD-11-02-011
Verwendbarkeit	Lehramt Grundschule (Unterrichtsfach Geschichte) Lehramt Mittelschule (Unterrichtsfach Geschichte) Lehramt Realschule (Unterrichtsfach Geschichte) Lehramt Gymnasium (Unterrichtsfach Geschichte)
Status des Moduls	Wahlpflichtmodul
Modulverantwortliche/r	N.N.
Beteiligte Fachgebiete	Keine weiteren
Veranstaltungen	a) Übung Alte Geschichte (2 SWS) (5 LP) b) Vorlesung Alte Geschichte (2 SWS) (1 LP)

Modulbezeichnung	Vertiefungsmodul Alte Geschichte (Variante B)
Modulnummer	IAMOD-11-02-012
Verwendbarkeit	Lehramt Grundschule (Unterrichtsfach Geschichte) Lehramt Mittelschule (Unterrichtsfach Geschichte) Lehramt Realschule (Unterrichtsfach Geschichte) Lehramt Gymnasium (Unterrichtsfach Geschichte)
Status des Moduls	Wahlpflichtmodul
Modulverantwortliche/r	N.N.
Beteiligte Fachgebiete	Keine weiteren
Veranstaltungen	a) Vorlesung Alte Geschichte (2 SWS) (3 LP) b) Vorlesung Alte Geschichte (2 SWS) (3 LP)

Übungen SoSe 2026 (in Auswahl)

QÜ Einführung in das Latein des Mittelalters

Quellenkundliche Übung; Rein Präsenz; 2 SWS; ben. Schein; ECTS: 4; Mi, 16:00 - 18:00, [KR12/02.18](#)

QÜ Transsaharahandel im Mittelalter

Übung; Rein Präsenz; 2 SWS; ben. Schein; ECTS: 4; Mo, 10:00 - 12:00, [KR12/00.02](#)

QÜ: Die „anderen“ Kreuzzüge

Übung; Rein Präsenz; 2 SWS; ben. Schein; ECTS: 5; Mi, 10:00 - 12:00, [KR12/00.05](#)

Royal Delegation in Peripheral Territories: The Spanish March and Beyond

Übung/Blockseminar; Rein Präsenz; Zeit und Raum n.V.

Vorlesungen SoSe 2026 (in Auswahl)

VL Die frühe Kaiserzeit

Vorlesung; Rein Präsenz; 2 SWS; ben. Schein; ECTS: 3; Mo, 16:15 - 17:45, [KR12/02.18](#)

VL From the Plague to Ebola – Epidemics in History

Vorlesung; Rein Präsenz; 2 SWS; ben. Schein; ECTS: 4; Alte Studienordnung: Basismodul Übung, Erweiterungsmodule. Neue Studienordnung BA/MA: Basismodul Mittelalter Typ II, V

VL Kaiser Friedrich II. - Verwandler der Welt?

Vorlesung; Rein Präsenz; 2 SWS; ben. Schein; ECTS: 3; Mo, 12:00 - 14:00, [U7/01.05](#)

VL: Die Amerikanische Revolution

Vorlesung; Rein Präsenz; 2 SWS; ben. Schein; ECTS: 3; Do, 10:15 - 11:45, [KR12/02.18](#)

V Der Erste Weltkrieg. Internationale Vorgeschichte – Verlauf – Folgen

Vorlesung; Rein Präsenz; 2 SWS; ECTS: 3; gültig im Rahmen der Pflichtbelegung Bayerische Zeitgeschichte], nicht verwendbar für Module der Neueren Geschichte!; Di, 8:30 - 10:00, U

Von der Theorie zur Praxis: Schulpraktika

Verschiedene Arten von Praktika:

Orientierungspraktikum

Pädagogisch-didaktisches Schulpraktikum

Studienbegleitendes (Fach-)Praktikum

Nähere Infos zu den Praktika
gibt es auf den Seiten des
Bamberger Praktikumsamts!



(Rückblick WS 2025/26)

<u>Studienbegleitendes Praktikum an Grund-/Mittelschulen bzw. Gymnasien</u>	Ehrenpreis_P
Praktikum; Rein Präsenz; 4 SWS; Schein; ECTS: 3; Theorie-Praxis-Modul Geschichte; Mi, 8:00 - 13:00, Raum n.V.; Schulen vor Ort; auf Basis fristgerechter Anmeldung am Praktikumsamt der Universität Bamberg bzw. der MB-Dienststelle Oberfranken ist eine weitere persönliche Anmeldung an der Professur nicht nötig; Sie werden per E-Mail rechtzeitig über die Teilnahme und deren Modalitäten informiert werden.	
<u>Studienbegleitendes Praktikum an Realschulen</u>	Flegler_O
Praktikum; Rein Präsenz; 4 SWS; Schein; ECTS: 3; Theorie-Praxis-Modul Geschichte; Mi, 8:00 - 13:00, Raum n.V.; Schulen vor Ort; auf Basis fristgerechter Anmeldung am Praktikumsamt der MB-Dienststelle Oberfranken ist eine weitere persönliche Anmeldung an der Professur nicht nötig; Sie werden per E-Mail rechtzeitig über die Teilnahme und deren Modalitäten informiert werden.	
<u>Begleitseminar zum studienbegleitenden Praktikum an Grundschulen (Gruppe 1)</u>	Ehrenpreis_P
Seminar; Rein Präsenz; 2 SWS; Schein; ECTS: 2; Theorie-Praxis-Modul Geschichte; Mo, 12:30 - 14:00, LU19/00_11 ; auf Basis fristgerechter Anmeldung beim Praktikumsamt der Universität Bamberg ist eine weitere persönliche Anmeldung an der Professur nicht nötig; Sie werden per E-Mail rechtzeitig von mir über die Teilnahme und deren Modalitäten (u.a. verbindliche Zuweisung zur Seminargruppe) informiert werden.	
<u>Begleitseminar zum studienbegleitenden Praktikum an Grundschulen (Gruppe 2)</u>	Ehrenpreis_P
Seminar; Rein Präsenz; 2 SWS; Schein; ECTS: 2; Theorie-Praxis-Modul Geschichte; Mo, 14:15 - 15:45, LU19/00_11 ; auf Basis fristgerechter Anmeldung beim Praktikumsamt der Universität Bamberg ist eine weitere persönliche Anmeldung an der Professur nicht nötig; Sie werden per E-Mail rechtzeitig von mir über die Teilnahme und deren Modalitäten (u.a. verbindliche Zuweisung zur Seminargruppe) informiert werden.	
<u>Begleitseminar zum studienbegleitenden Praktikum an Grundschulen (Gruppe 3)</u>	Ehrenpreis_P
Seminar; Rein Präsenz; 2 SWS; Schein; ECTS: 2; Theorie-Praxis-Modul Geschichte; Do, 12:30 - 14:00, LU19/00_08 ; auf Basis fristgerechter Anmeldung beim Praktikumsamt der Universität Bamberg ist eine weitere persönliche Anmeldung an der Professur nicht nötig; Sie werden per E-Mail rechtzeitig von mir über die Teilnahme und deren Modalitäten (u.a. verbindliche Zuweisung zur Seminargruppe) informiert werden.	
<u>Begleitseminar zum studienbegleitenden Praktikum an Gymnasien</u>	Ehrenpreis_P
Seminar; Rein Präsenz; 2 SWS; Schein; ECTS: 2; Theorie-Praxis-Modul Geschichte; Do, 14:15 - 15:45, LU19/00_11 ; auf Basis fristgerechter Anmeldung beim Praktikumsamt der MB-Dienststelle Oberfranken ist eine weitere persönliche Anmeldung an der Professur nicht nötig; Sie werden per E-Mail rechtzeitig von mir über die Teilnahme und deren Modalitäten informiert werden.	
<u>Begleitseminar zum studienbegleitenden Praktikum an Mittelschulen</u>	Ehrenpreis_P
Seminar; Rein Präsenz; 2 SWS; Schein; ECTS: 2; Theorie-Praxis-Modul Geschichte; Do, 16:15 - 17:45, LU19/00_11 ; auf Basis fristgerechter Anmeldung am Praktikumsamt der Universität Bamberg ist eine weitere persönliche Anmeldung an der Professur nicht nötig; Sie werden per E-Mail rechtzeitig von mir über die Teilnahme und deren Modalitäten informiert werden.	
<u>Begleitseminar zum studienbegleitenden Praktikum an Realschulen</u>	Flegler_O
Seminar; Rein Präsenz; 2 SWS; Schein; ECTS: 2; Theorie-Praxis-Modul Geschichte; Di, 8:30 - 10:00, KR12/02_05 ; auf Basis fristgerechter Anmeldung am Praktikumsamt der MB-Dienststelle Oberfranken ist eine weitere persönliche Anmeldung an der Professur nicht nötig; Sie werden per E-Mail rechtzeitig von mir über die Teilnahme und deren Modalitäten informiert werden.	

Fremdsprachenkenntnisse



LPO I

Unterrichtsfach (nicht vertieft):

GS, MS, RS

Kenntnisse in **zwei Fremdsprachen** auf dem Niveau **A2** des „Gemeinsamen Europäischen Referenzrahmens für Sprachen“ **oder** Kenntnisse in **Latein** und Kenntnisse in einer Fremdsprache auf dem Niveau **A2** des „Gemeinsamen Europäischen Referenzrahmens für Sprachen“.

A2 = 3 Jahre aufsteigender Schulunterricht

Unterrichtsfach (vertieft):

GYM

Gesicherte Kenntnisse in **Latein** und in einer **anderen Fremdsprache** auf dem Niveau **B1** des „Gemeinsamen europäischen Referenzrahmens für Sprachen“.

B1 = 4 Jahre aufsteigender Schulunterricht

Diese Sprachkenntnisse müssen spätestens bei der **Anmeldung zum Ersten Staatsexamen** nachgewiesen werden!

Modulstudium

Bereich	Geschichte
Modulbezeichnung	Basismodul Alte Geschichte (Variante A)
Modulnummer	LAMOD-11-02-009
Verwendbarkeit	Lehramt Grundschule (Unterrichtsfach Geschichte) Lehramt Mittelschule (Unterrichtsfach Geschichte) Lehramt Realschule (Unterrichtsfach Geschichte) Lehramt Gymnasium (Unterrichtsfach Geschichte)
Status des Moduls	Wahlpflichtmodul
Modulverantwortlicher	Prof. Dr. <u>Hartwin</u> Brandt
Beteiligte Fachgebiete	Keine weiteren
Veranstaltungen	Proseminar Alte Geschichte (2 SWS)
Qualifikationsziele und Kompetenzen	Strukturierte Bearbeitung einer umgrenzten wissenschaftlichen Fragestellung in einem vorgegebenen Zeitrahmen, Fähigkeit, die kennen gelernten Hilfsmittel und Nachschlagewerke selbstständig und zielgerichtet einzusetzen und zu benutzen, eine überschaubare wissenschaftliche Fragestellung zu erarbeiten, fachteilspezifische Quellen und Fachliteratur zu finden, auszuwerten und im Rahmen einer ersten wissenschaftlichen Arbeit fragestellungsgeleitet zu einer geschlossenen Abhandlung zu verdichten und in angemessener Weise darzustellen
Lerninhalte	Systematische Einführung in das Studium der Alten Geschichte, Vorstellung der fachteilspezifischen Hilfsmittel, Fragestellungen und Methoden des Fachs, Eintübung des fachteilspezifischen Umgangs mit Quellen und Fachliteratur, exemplarische Darstellung eines fachwissenschaftlichen Spezialgebiets
Semester (empfohlen)	1. – 2.
Angebotshäufigkeit	Jedes Semester
Minimale Moduldauer	1 Semester
Studienempfehlung	Sprachkenntnisse nach LPO I

Lehrerbedarfsprognose (StMUK, 08/2025)



Einstellungssituation an der Grundschule
(öffentliche und private Schulen)

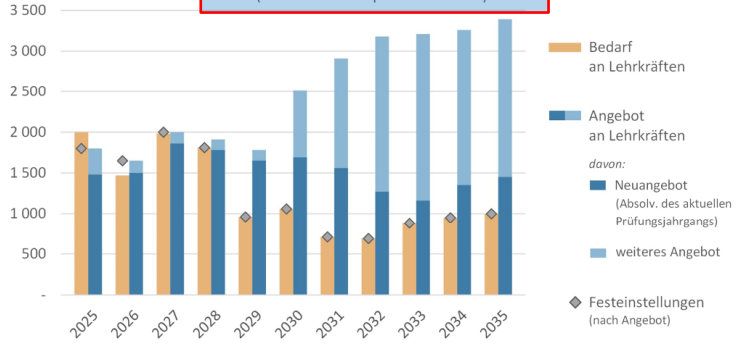

Einstellungssituation an der Mittelschule
(öffentliche und private Schulen)

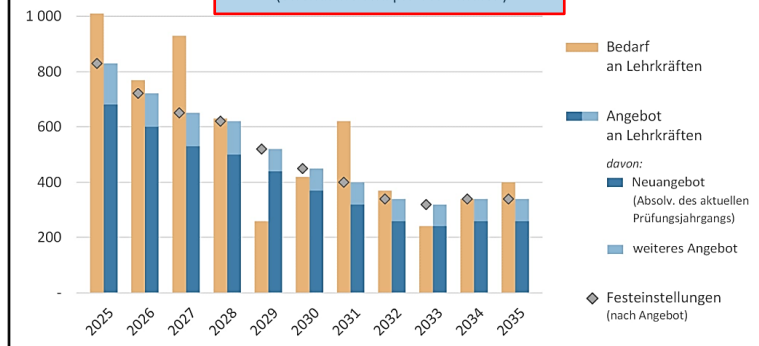

Einstellungssituation an der Realschule
(öffentliche und private Schulen)

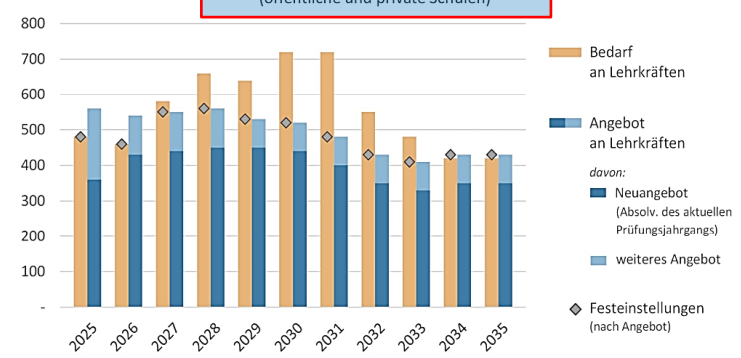

Einstellungssituation am Gymnasium
(öffentliche und private Schulen)

