

Export aus Onlinedatenbanken

Für die Exportprozeduren einer Reihe von Datenbankanbietern haben wir für Sie spezielle Dokumentationen erstellt. Bei nicht dokumentierten Datenbanken müssen Sie selbst ausprobieren, mit welchen Exportverfahren die besten Ergebnisse zu erzielen sind. Nachfolgend ein paar grundsätzliche Hinweise.

Exportieren Sie Ihre Rechercheergebnisse vorzugsweise im Format "Endnote", "Reference Manager" oder "Bib Tex". Wenn diese Exportdateien die richtige Dateiendung besitzen (.enw, .ris, .bib oder .endnote), dann erkennt Citavi die Formate automatisch. Beim Download können Sie dann direkt "Datei öffnen mit Citavi" auswählen. Damit startet Citavi automatisch den Importdialog wie folgt.

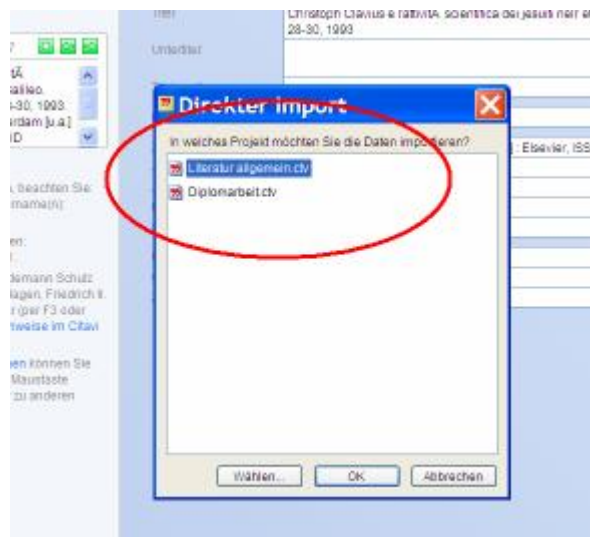

Wählen Sie das Citavi-Projekt aus, in das die Titel importiert werden sollen.

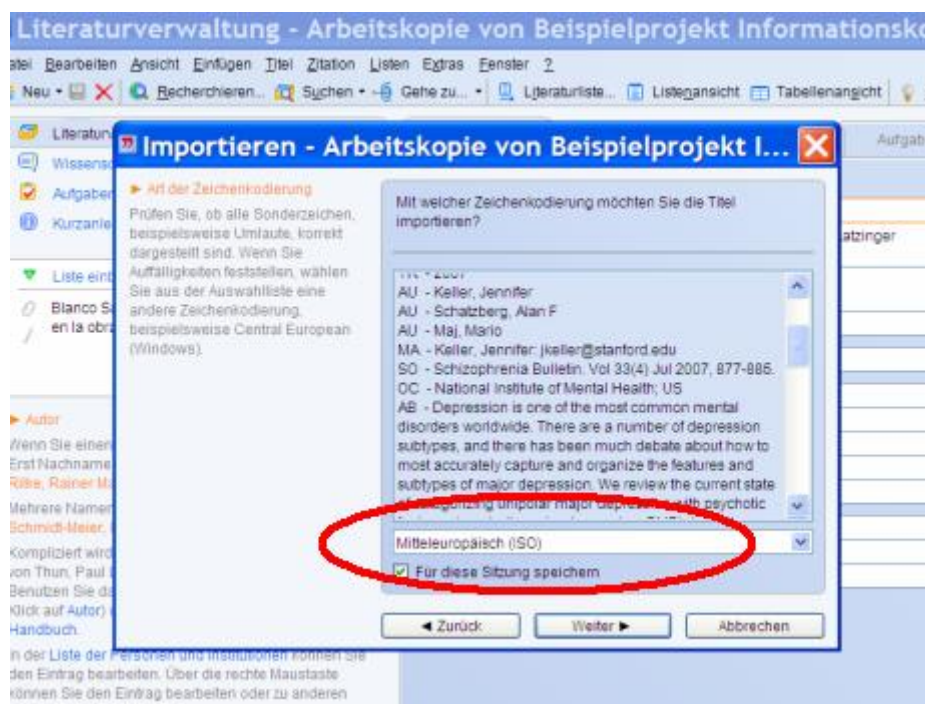

Prüfen Sie, ob alle Sonderzeichen, beispielsweise Umlaute, korrekt dargestellt sind. Wenn Sie Auffälligkeiten feststellen, wählen Sie aus der Auswahlliste eine andere Zeichenkodierung, beispielsweise Central European (Windows) oder Unicode (UTF-8).

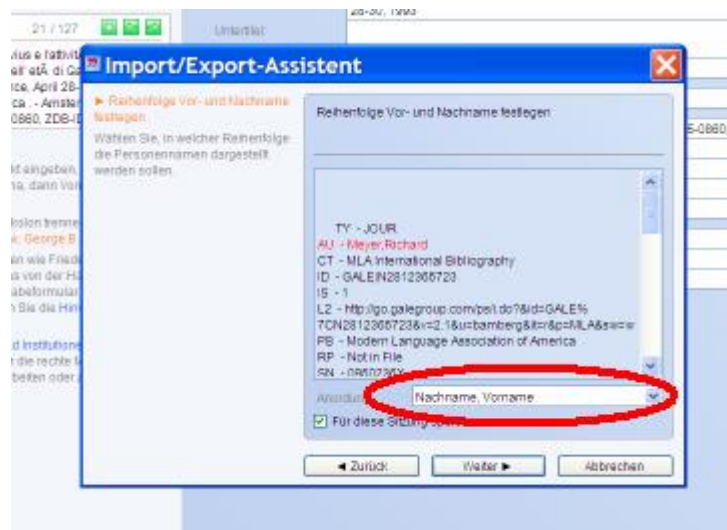

Evt. können Sie hier noch das Format im Namensfeld (Vorname Nachname oder Nachname, Vorname) auswählen.
(Die beiden Abfragen für Zeichensatz und Namensformat werden nur beim ersten Import einer Sitzung abgefragt. Citavi merkt sich diese Informationen für alle weiteren Imports, bis Citavi beendet wurde. In der nächsten Sitzung werden die Informationen beim ersten Import wieder abgefragt.)

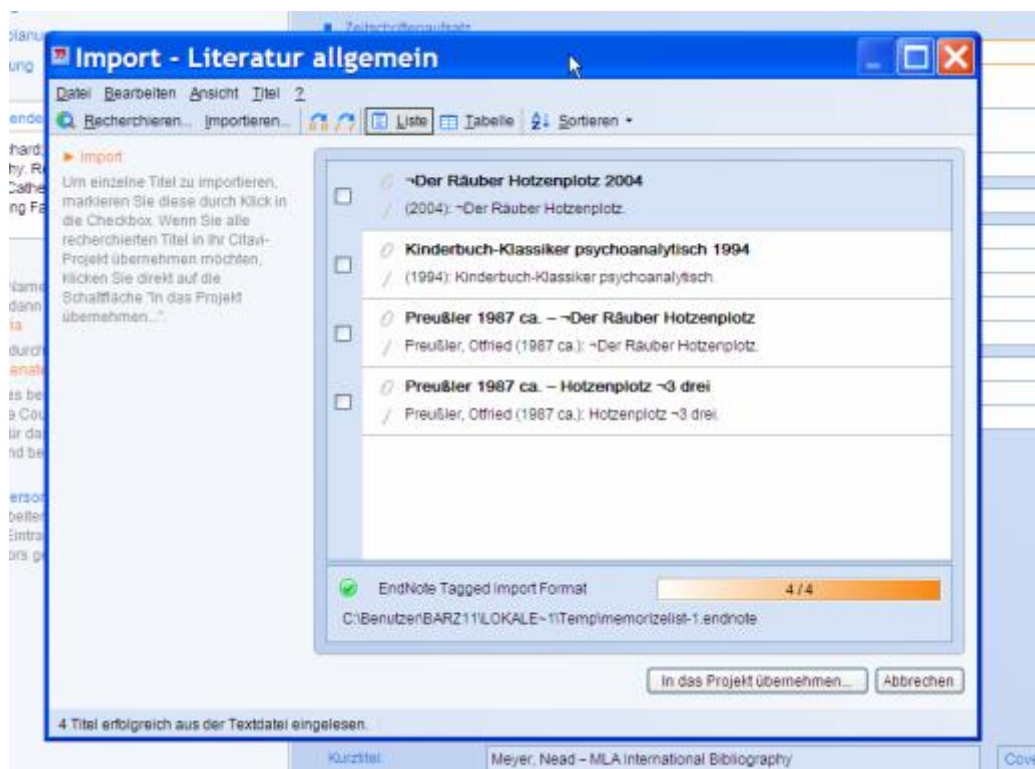

Im nächsten Fenster haben Sie noch einmal die Möglichkeit auszuwählen, welche Treffer Sie importieren wollen. Wenn Sie alle importieren wollen, brauchen Sie nichts auswählen. Klicken Sie dann auf "In das Projekt übernehmen".

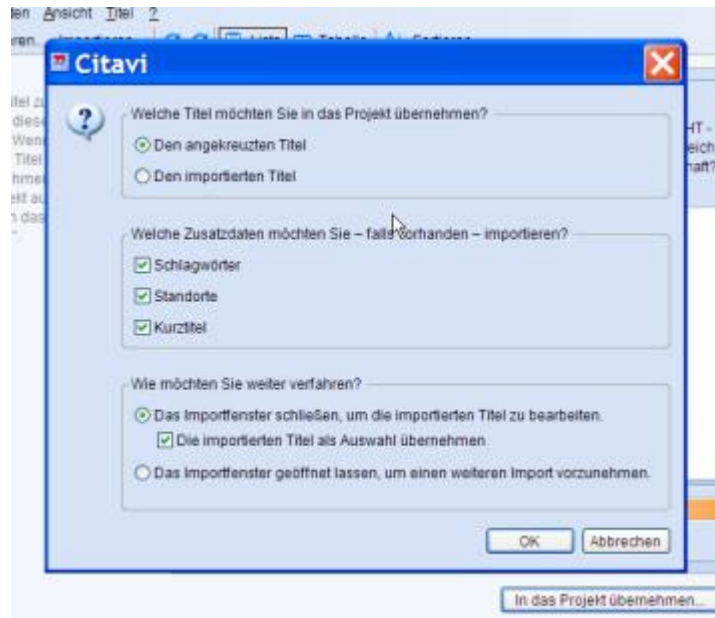

Wählen Sie Einstellungen über Titelauswahl, Zusatzdaten und weitere Vorgehensweise aus und schließen Sie den Import mit Klick aus "OK" ab.

Wenn die Datenbank keine der o.g. Exportformate zur Verfügung stellt, müssen Sie die Exportdatei zunächst auf Ihrem PC ablegen. Citavi hat für die meisten Datenbanken, die in eigenen Formaten exportieren, spezielle Importfilter erstellt. Öffnen Sie Citavi und importieren die Titel wie folgt:

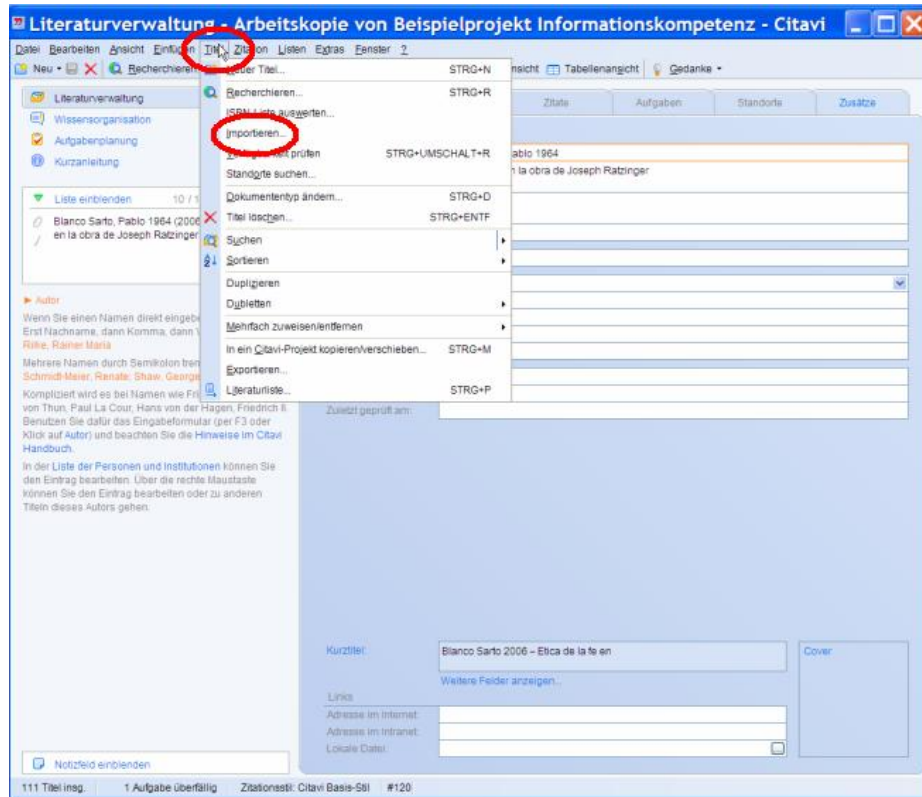

Klicken Sie im Menü auf Titel / Importieren.

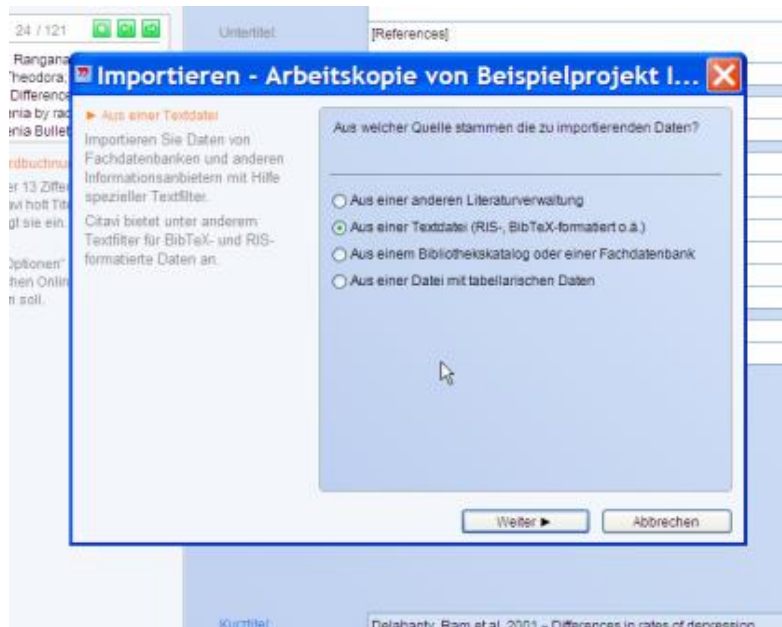

Markieren Sie "Aus einer Textdatei (RIS, BibTex-formatiert o.ä.)".

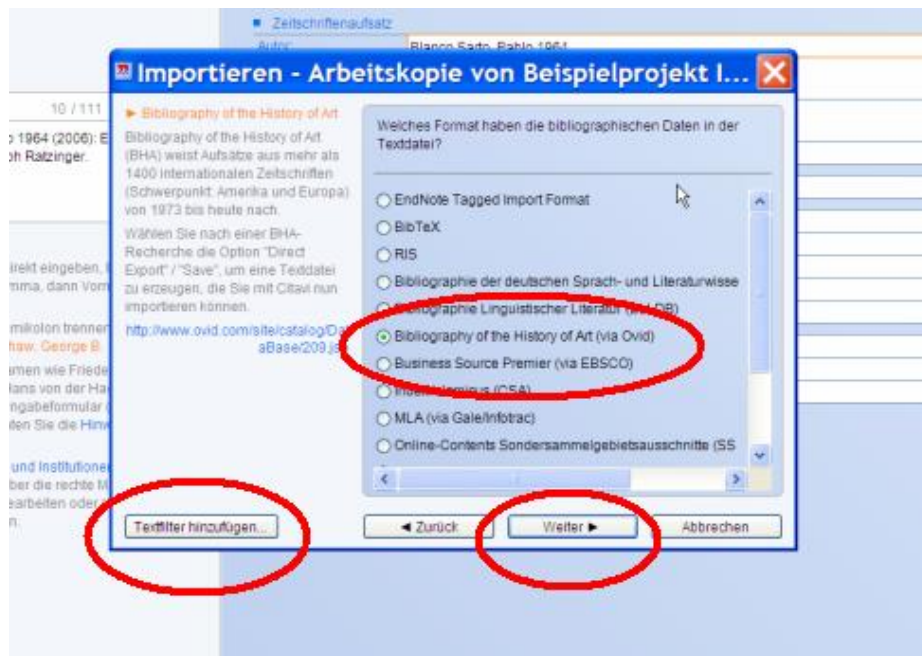

Wählen Sie den Textfilter der betreffenden Datenbank aus.
 (Evt. müssen Sie den passenden Textfilter erst mit Klick auf "Textfilter hinzufügen" der Filterliste hinzufügen.) Klicken Sie dann auf "Weiter".

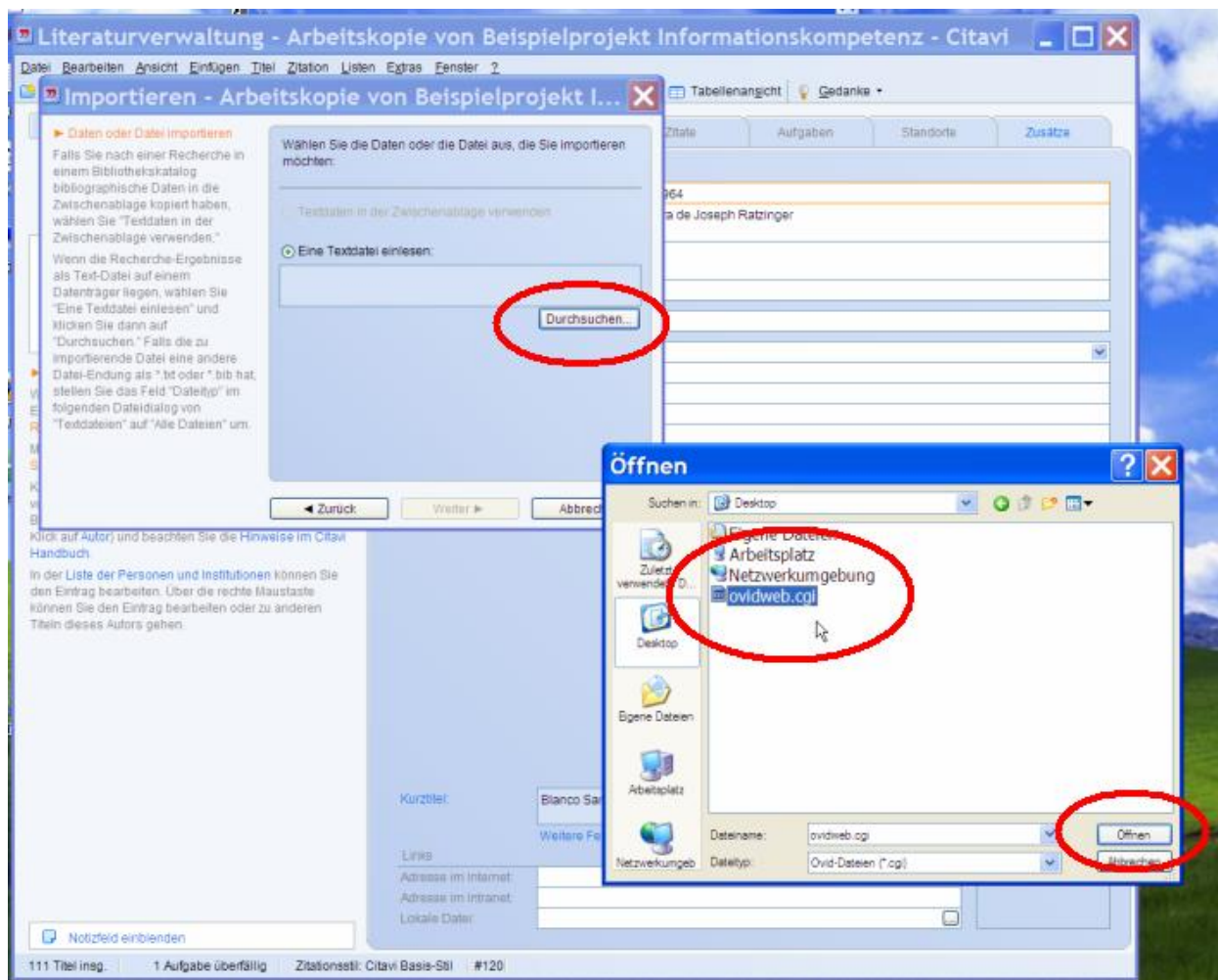

Klicken Sie auf "Durchsuchen", wählen Sie die zu importierende Datei aus und klicken auf "Öffnen".

Der weitere Importvorgang ist dann identisch mit dem vorher beschriebenen.