

Auswertungsbericht

Online-Befragung zur Einführungsvorlesung "Methoden der Empirischen Sozialforschung" SS2011

1. Interesse und Wichtigkeit

1.1. Wie interessant finden Sie das Fach "Empirische Sozialforschung"?

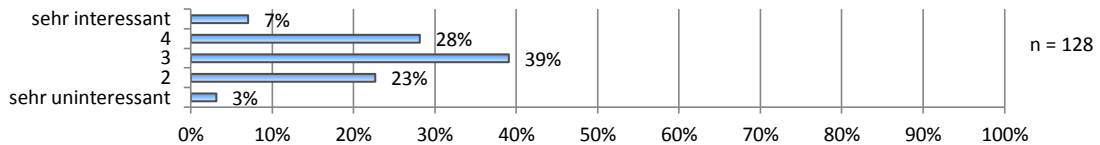

1.2. Für wie wichtig halten Sie das Fach "Empirische Sozialforschung" für Ihr weiteres Studium?

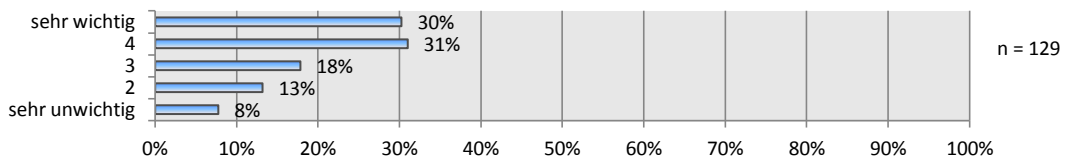

1.3. Und für wie wichtig halten Sie das Fach "Empirische Sozialforschung" für Ihre berufliche Zukunft?

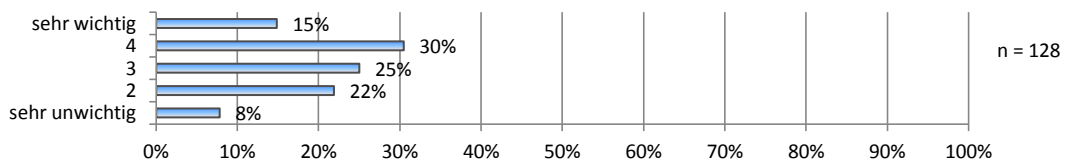

2.

2.1. Warum haben Sie diese Veranstaltung besucht? Weil... („Ja“-Antworten pro Aussage in %)

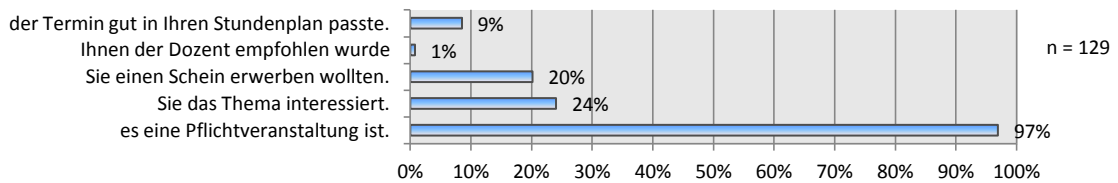

2.2. Der Aufwand ist im Verhältnis...

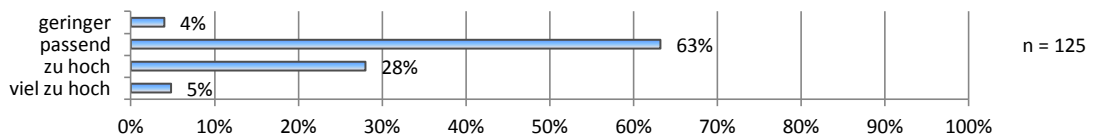

2.3. Wie häufig haben Sie an der Lehrveranstaltung teilgenommen?

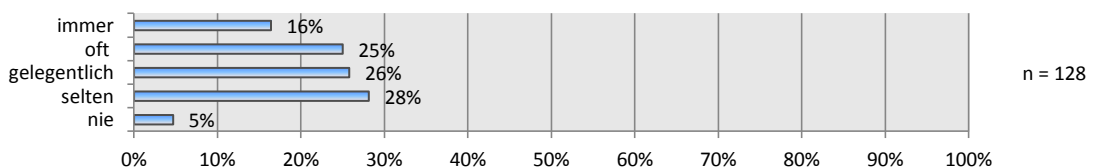

3. Aspekte der Lehrveranstaltung

3.1. Die Zielsetzungen der Veranstaltung waren klar erkennbar

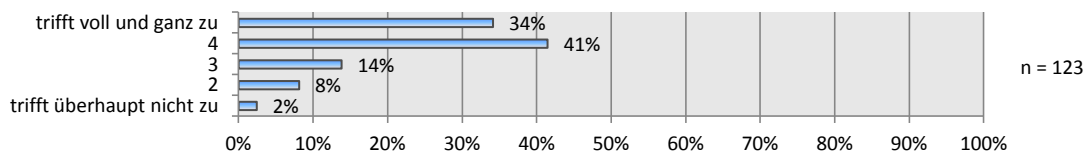

3.2. Inhaltliche Schwerpunkte waren klar erkennbar

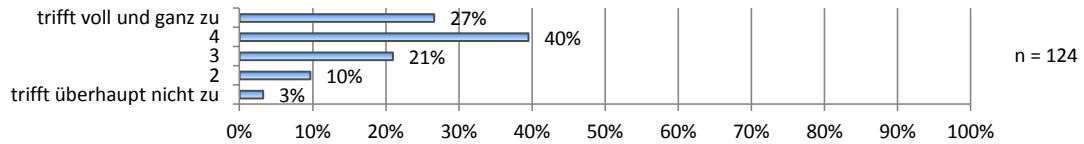

3.3. Der Schwierigkeitsgrad des Stoffes war hoch

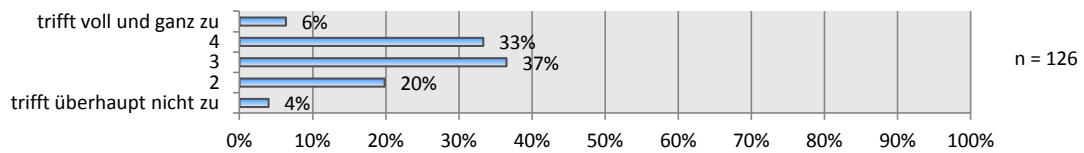

3.4. Zusammenhänge und Querverbindungen zu anderen Studieninhalten wurden deutlich aufgezeigt

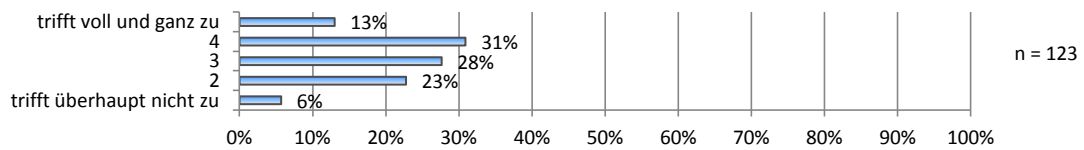

3.5. Der rote Faden war stets erkennbar

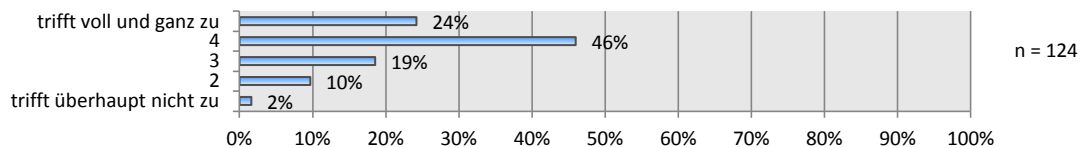

3.6. Der Bezug zu Prüfungsanforderungen wurde hergestellt

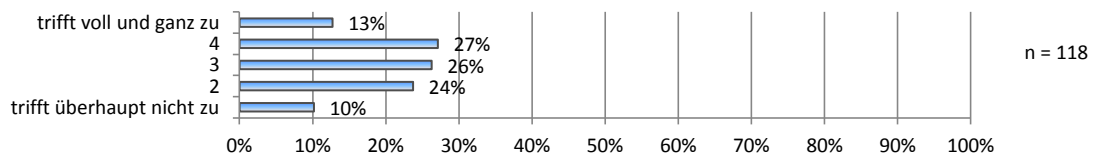

3.7. Der Stoff war nachvollziehbar

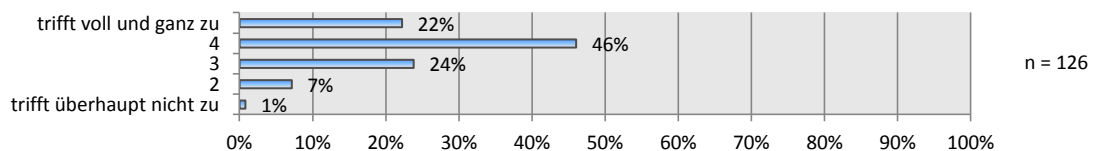

3.8. Der Bezug zu anderen Veranstaltungen wurde hergestellt

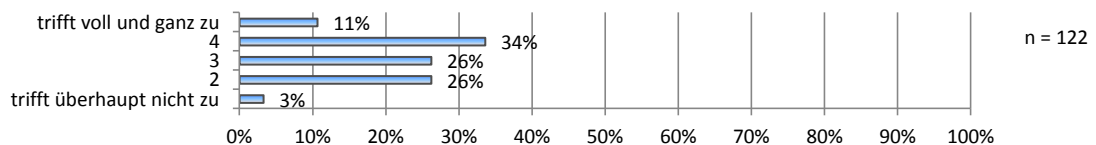

3.9. Das Arbeitstempo war so, dass ich gut folgen konnte

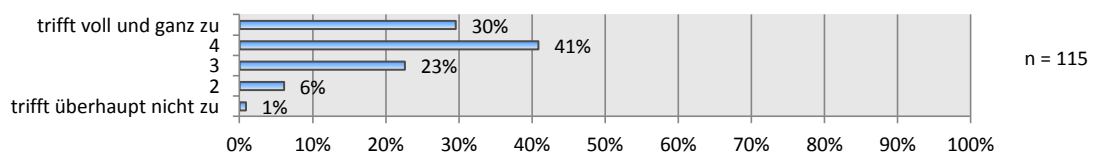

4. Weitere Aspekte der Lehrveranstaltung

4.1. Der Präsentationsstil des Dozenten war ansprechend.

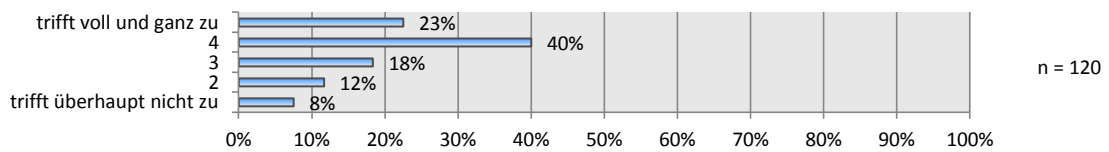

4.2. Der Dozent weckte das Interesse am Stoff.

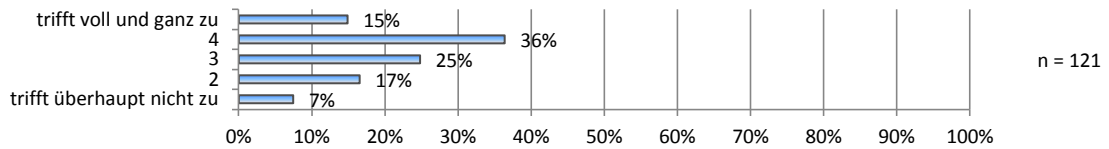

4.3. Der Dozent vergewisserte sich, dass der Stoff verstanden wurde.

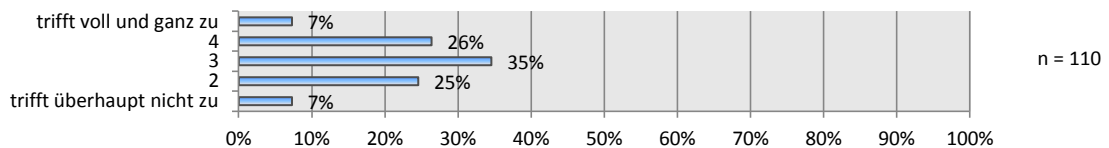

4.4. Der Dozent ging auf Zwischenfragen ein.

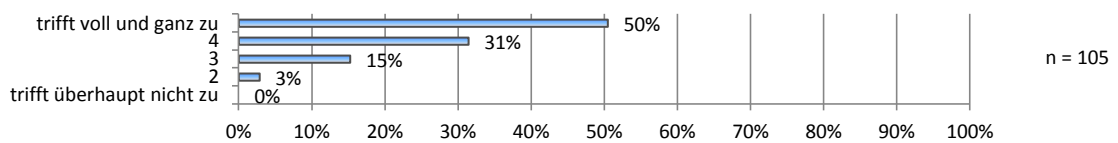

4.5. Das Klima zwischen den Studierenden und dem Dozenten war angenehm

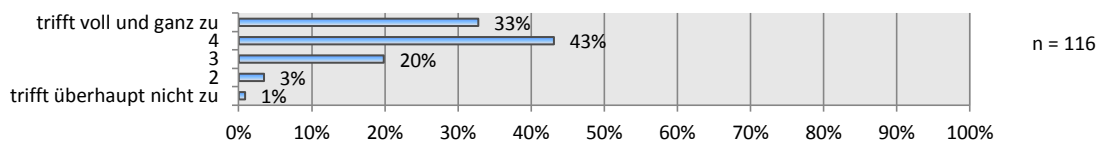

4.6. Anhand des zur Verfügung gestellten Materials und der Literaturhinweise waren Vor- und Nachbereitung gut möglich

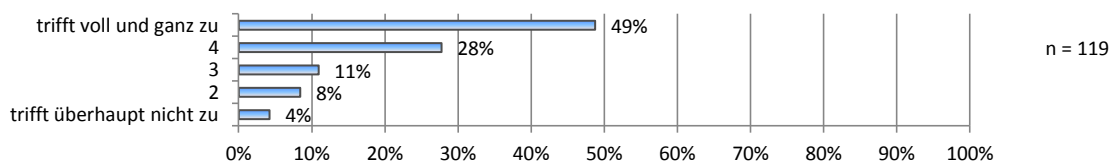

Note

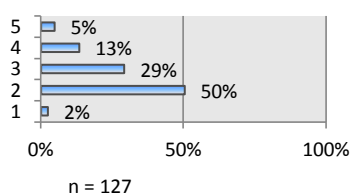

Zufriedenheit mit dem Studium

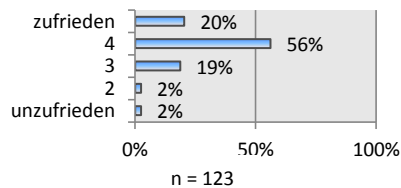

Zufriedenheit mit dem Leben

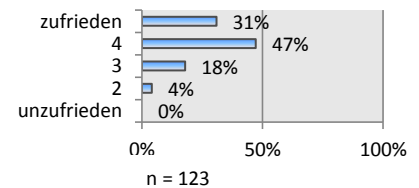

Besitzer eines Smartphones?

